

Comune di Greve in Chianti (FI)

Proprietà: Azienda Agricola Castellinuzza e Piuca



STALLA

Località Montefioralle

Fg. 127 - P.Ila 231

scheda **1a**

Programma Aziendale Pluriennale di Miglioramento Agricolo Ambientale

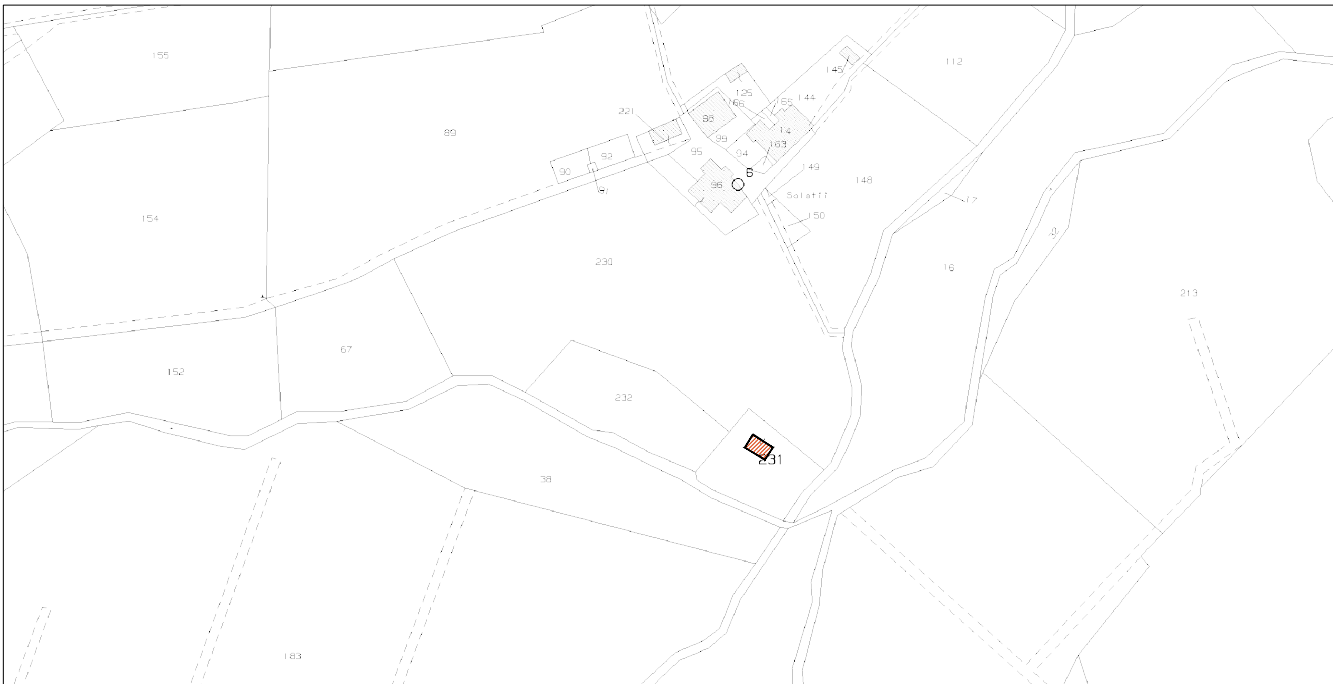

Programma Aziendale Pluriennale di Miglioramento Agricolo Ambientale

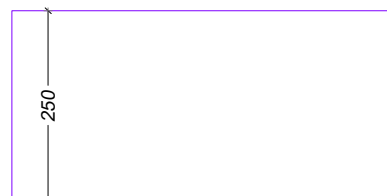
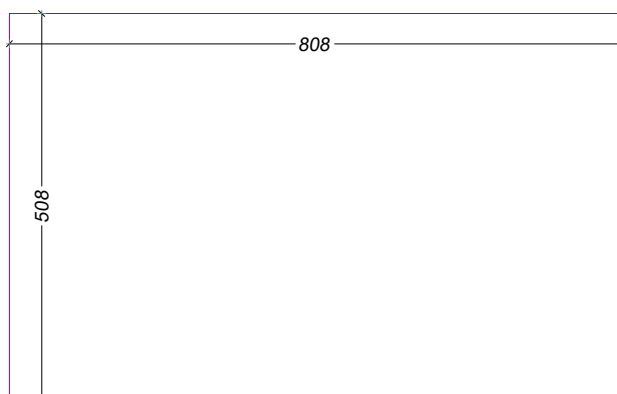
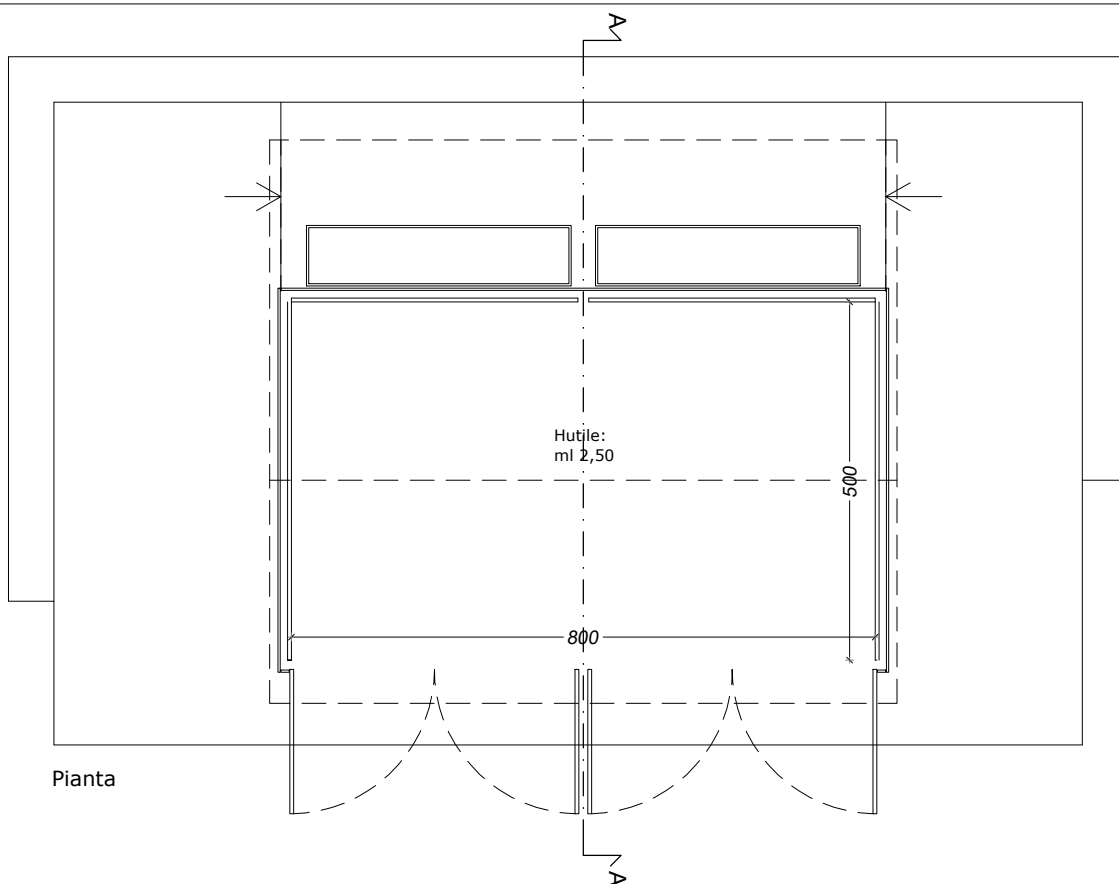

STALLA

SUPERFICIE CALPESTABILE (SCAL): $8,00 \times 5,00 = \text{Mq. } 40,00$

SUPERFICIE EDIFICABILE (SE): $5,08 \times 8,08 = \text{Mq. } 41,05$

ALTEZZA UTILE (HU): 2,50 MI;

VOLUME EDIFICATO (VE): $SE \times HU = 41,05 \times 2,50 = \text{Mc. } 102,63$

Comune di Greve in Chianti (FI)

Proprietà: Azienda Agricola Castellinuzza e Piuca



MAGAZZINO

Località Piuca

Fg. 143 - P.Ila 337

scheda **2a**

Programma Aziendale Pluriennale di Miglioramento Agricolo Ambientale



Programma Aziendale Pluriennale di Miglioramento Agricolo Ambientale

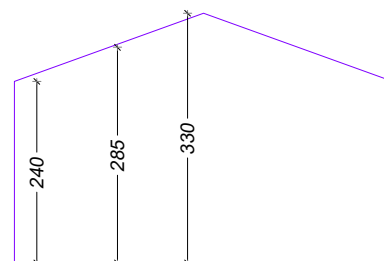
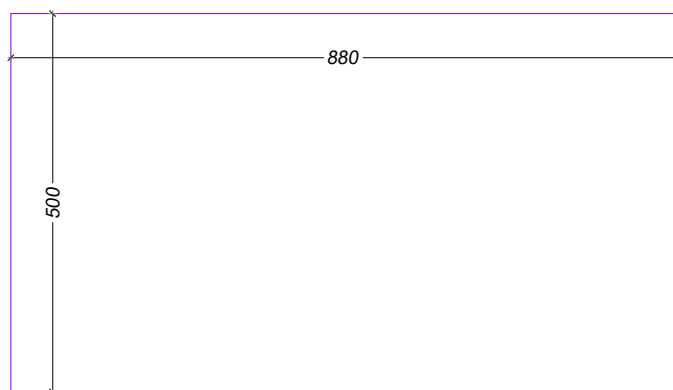
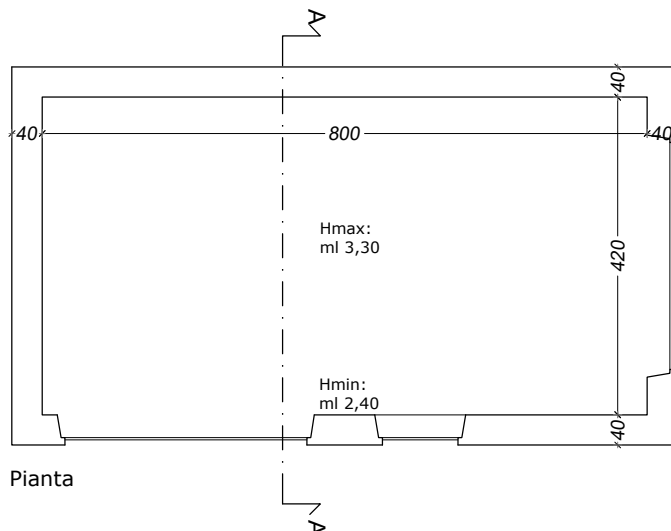

MAGAZZINO

SUPERFICIE CALPESTABILE (SCAL): $8,00 \times 4,20 = \text{Mq. } 33,60$

SUPERFICIE EDIFICABILE (SE): $5,00 \times 8,80 = \text{Mq. } 44,00$

ALTEZZA UTILE (HU): 2,85 MI;

VOLUME EDIFICATO (VE): $SE \times HU = 44,00 \times 2,85 = \text{Mc. } 125,40$

Comune di Greve in Chianti (FI)

Proprietà: Azienda Agricola Castellinuzza e Piuca



ABITAZIONE

Località Castellinuzza

Fg. 143 - P.Illa 348 - Sub. 1 e P.Illa 349 - Sub. 2

scheda **3a**

Programma Aziendale Pluriennale di Miglioramento Agricolo Ambientale



Programma Aziendale Pluriennale di Miglioramento Agricolo Ambientale

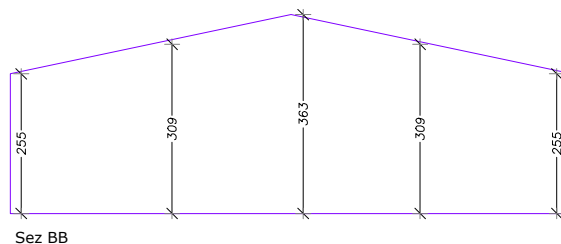
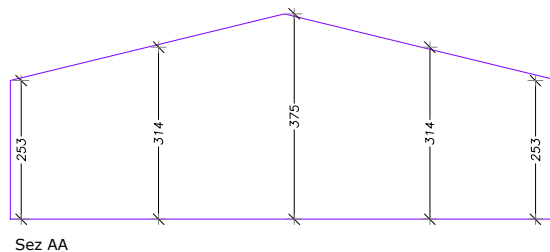
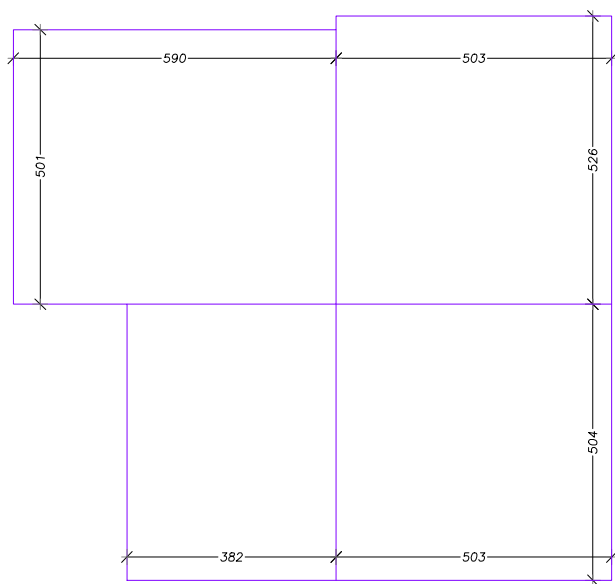
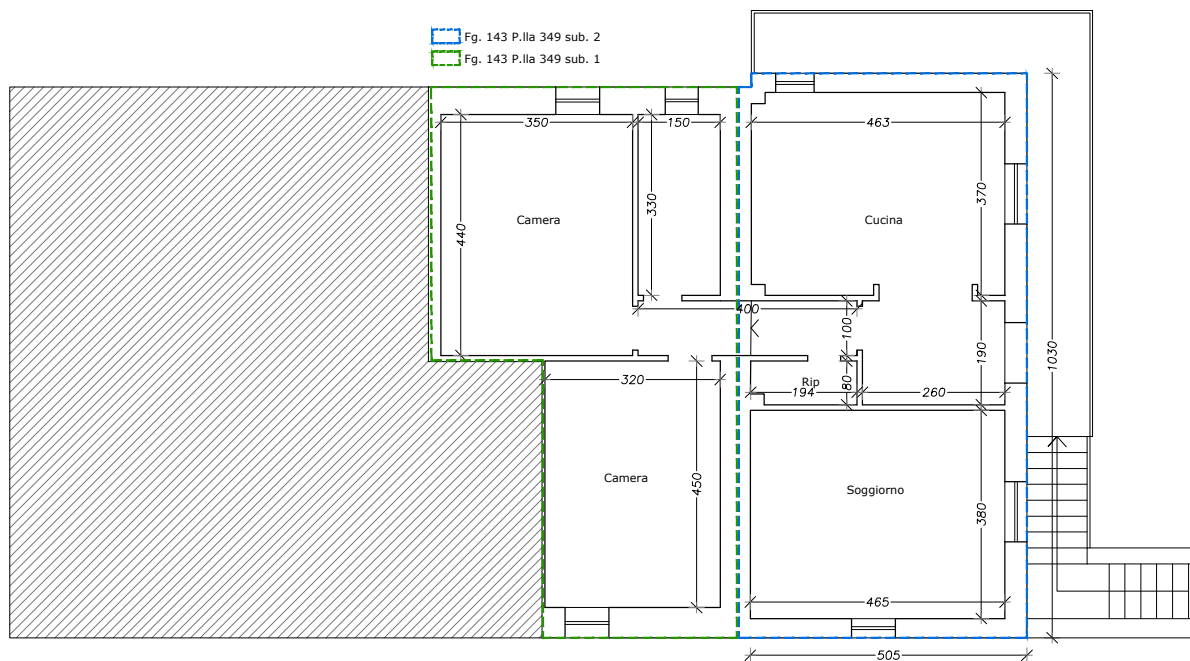

ABITAZIONE

SUPERFICIE CALPESTABILE (SCAL): $(4,63 \times 3,70) + (2,60 \times 1,90) + (4,65 \times 3,80) + (4,00 \times 1,00) + (1,94 \times 0,80) + (4,50 \times 3,20) + (3,30 \times 1,50) + (4,40 \times 3,50) = 17,13 + 4,94 + 17,67 + 4,00 + 1,55 + 14,40 + 4,95 + 15,40 = \text{Mq. } 80,04$

SUPERFICIE EDIFICABILE (SE): $(5,26 \times 5,03) + (5,04 \times 5,03) + (5,90 \times 5,01) + (5,04 \times 3,82) = 26,46 + 25,35 + 29,56 + 19,25 = \text{Mq. } 100,62$

ALTEZZA UTILE (HU): 3,14 MI; 3,09 MI

VOLUME EDIFICATO (VE): $SE \times HU = (51,81 \times 3,14) + (48,81 \times 3,09) = 162,68 + 150,82 = \text{Mc. } 313,50$

Comune di Greve in Chianti (FI)

Proprietà: Azienda Agricola Castellinuzza e Piuca



AGRITURISMO

Località Castellinuzza

Fg. 143 - P.Ila 323 - Sub.1

scheda **4a**

Programma Aziendale Pluriennale di Miglioramento Agricolo Ambientale



Programma Aziendale Pluriennale di Miglioramento Agricolo Ambientale

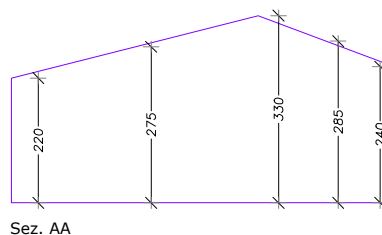
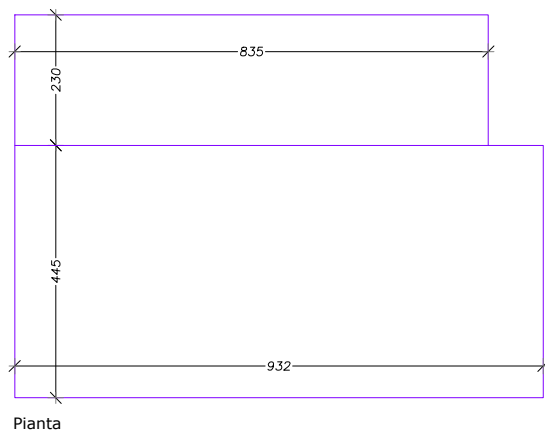
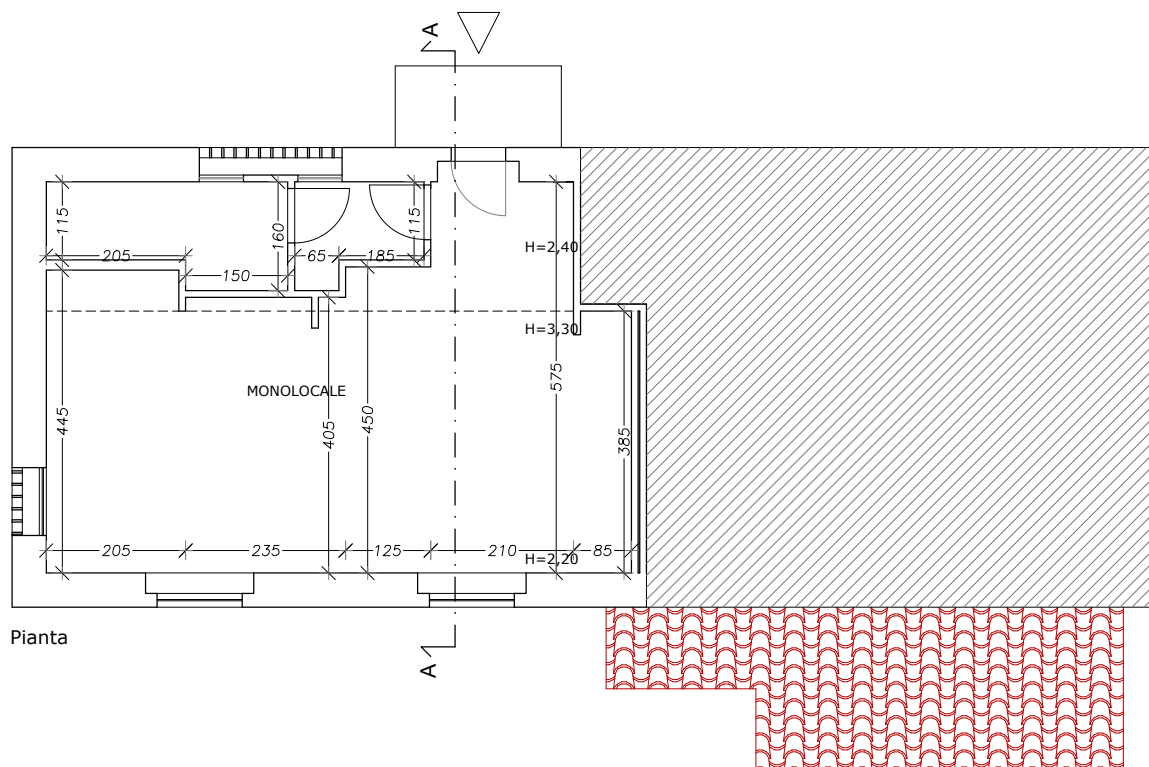

AGRITURISMO

SUPERFICIE CALPESTABILE (SCAL): $(4,45 \times 2,05) + (4,05 \times 2,35) + (4,50 \times 1,25) + (5,75 \times 2,10) + (3,85 \times 0,85) + (2,05 \times 1,15) + (1,60 \times 1,50) + (1,60 \times 0,65) + (1,85 \times 1,15) = 9,12 + 9,52 + 5,63 + 12,08 + 3,27 + 2,36 + 2,40 + 1,04 + 2,13 = \text{Mq. } \mathbf{47,55}$

SUPERFICIE EDIFICABILE (SE): $(8,35 \times 2,30) + (9,32 \times 4,45) = 19,21 + 41,47 = \text{Mq. } \mathbf{60,68}$

ALTEZZA UTILE (HU): 2,85 MI; 2,75 MI;

VOLUME EDIFICATO (VE): $SE \times Hu = (19,21 \times 2,85) + (41,47 \times 2,75) = 54,75 + 114,04 = \text{Mc. } \mathbf{168,79}$

Comune di Greve in Chianti (FI)

Proprietà: Azienda Agricola Castellinuzza e Piuca



RIMESSA E MAGAZZINO

Località Castellinuzza

Fg. 143 - P.Ila 323 - Sub. 3

scheda **5a**

Programma Aziendale Pluriennale di Miglioramento Agricolo Ambientale



Programma Aziendale Pluriennale di Miglioramento Agricolo Ambientale

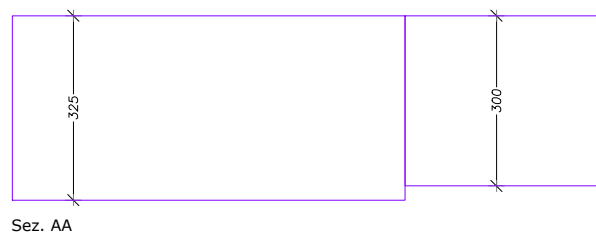
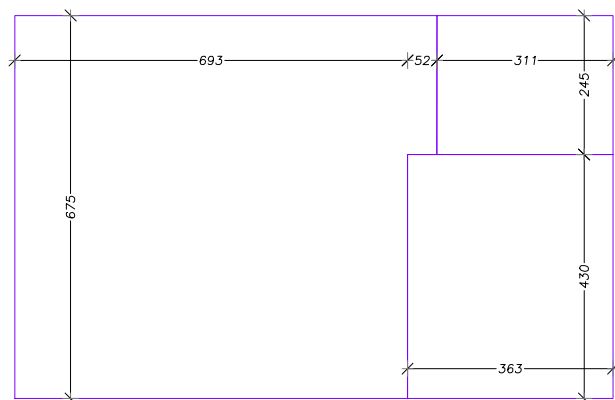
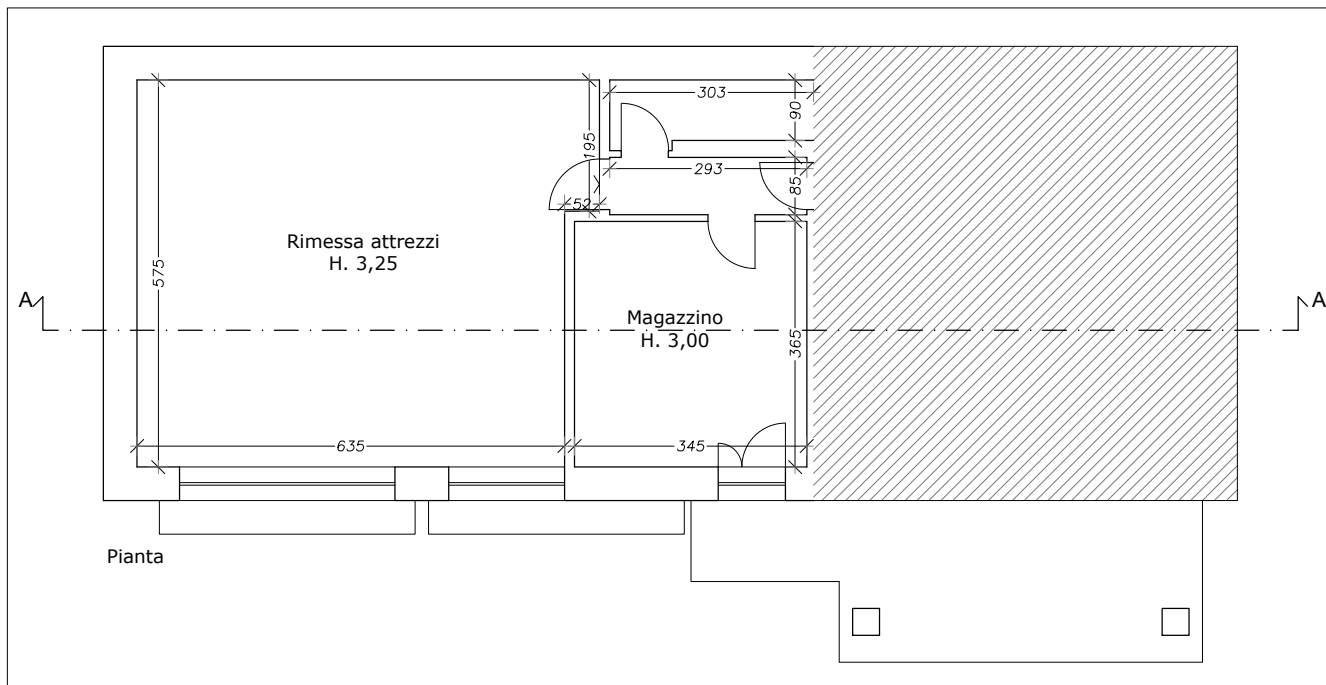

RIMESSA E MAGAZZINO

SUPERFICIE CALPESTABILE (SCAL): $(6,35 \times 5,75) + (3,65 \times 3,45) + (1,95 \times 0,52) + (3,03 \times 0,90) + (2,93 \times 0,85) = 36,51 + 12,59 + 1,01 + 2,73 + 2,49 = \text{Mq. } 55,33$

SUPERFICIE EDIFICABILE (SE): $(6,93 \times 6,75) + (2,45 \times 0,52) + (4,30 \times 3,63) + (3,40 \times 2,45) = 46,78 + 1,27 + 15,61 + 7,62 = \text{Mq. } 71,28$

ALTEZZA UTILE (HU): 3,25 MI; 3,00 MI;

VOLUME EDIFICATO (VE): $\text{SE} \times \text{Hu} = (48,05 \times 3,25) + (23,23 \times 3,00) = 165,16 + 69,69 = \text{Mc. } 234,85$

Comune di Greve in Chianti (FI)

Proprietà: Azienda Agricola Castellinuzza e Piuca



ABITAZIONE

Località Castellinuzza

Fg. 143 - P.Ila 323 - Sub. 500

scheda **6a**

Programma Aziendale Pluriennale di Miglioramento Agricolo Ambientale



Programma Aziendale Pluriennale di Miglioramento Agricolo Ambientale

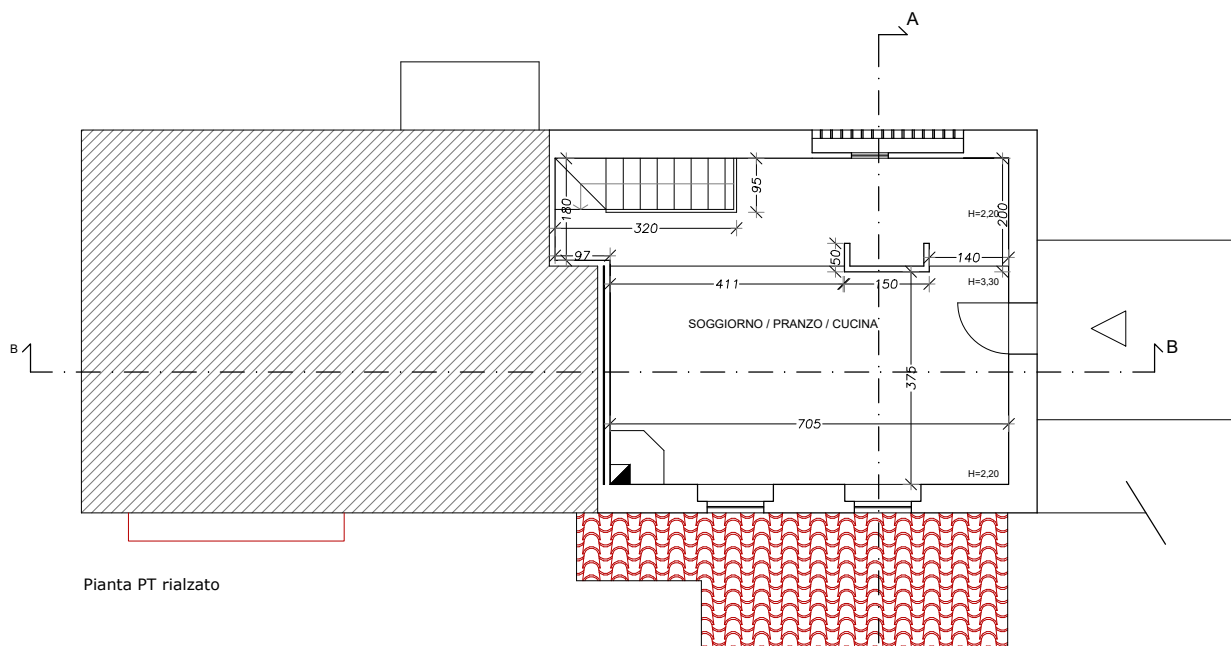

Pianta PT rialzato

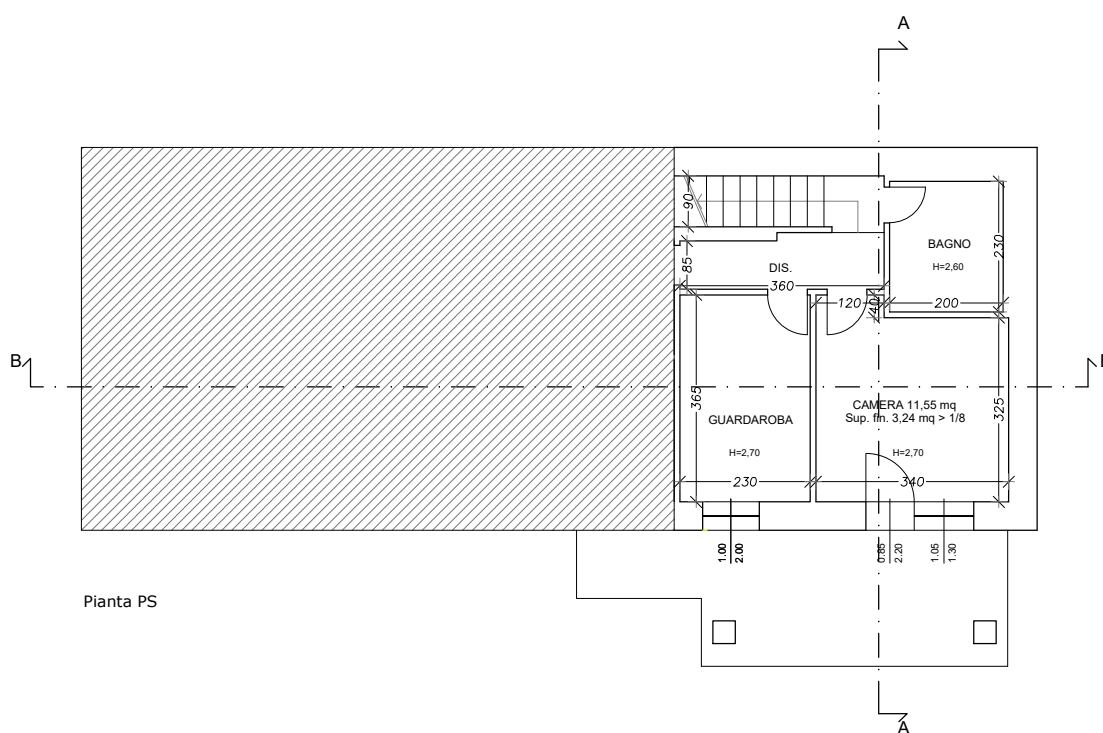

Pianta PS

Programma Aziendale Pluriennale di Miglioramento Agricolo Ambientale

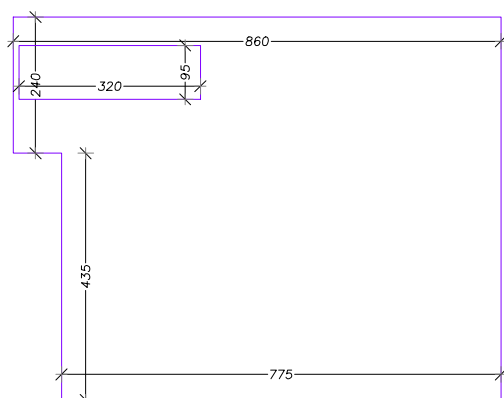

Pianta PT rialzato

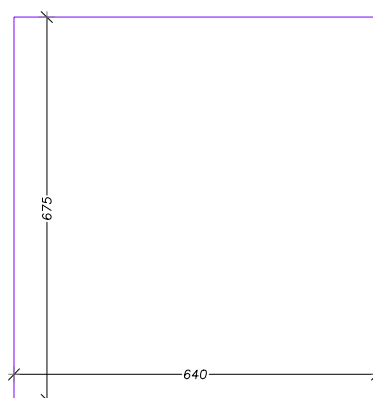

Pianta PS

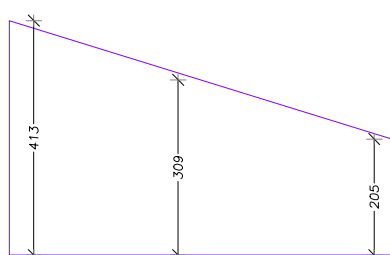

Sez AA PT rialzato



Sez BB PS

ABITAZIONE

SUPERFICIE CALPESTABILE (SCAL): $(7,05 \times 3,75) + (2,90 \times 2,00) + (4,11 \times 2,00) + (1,80 \times 0,97) - (3,20 \times 0,95) + (3,65 \times 2,30) + (3,40 \times 3,25) + (1,20 \times 0,40) + (2,30 \times 2,00) + (3,60 \times 0,85) + (3,60 \times 0,90) = 26,44 + 5,80 + 8,22 + 1,75 - 3,04 + 8,40 + 11,05 + 0,48 + 4,60 + 3,06 + 3,24 = \text{Mq. } \mathbf{70,00}$

SUPERFICIE EDIFICABILE (SE): $(7,75 \times 4,35) + (8,60 \times 2,40) - (3,20 \times 0,95) + (6,75 \times 6,40) = 33,71 + 20,64 - 3,04 + 43,20 = \text{Mq. } \mathbf{94,51}$

ALTEZZA UTILE (HU): 3,09 MI; 3,00 MI;

VOLUME EDIFICATO (VE): $SE \times HU = (51,31 \times 3,09) + (43,20 \times 3,00) = 158,55 + 129,60 = \text{Mc. } \mathbf{288,15}$

Comune di Greve in Chianti (FI)

Proprietà: Azienda Agricola Castellinuzza e Piuca



BARRICCAIA e STANZA OLIO

Località Castellinuzza

Fg. 143 - P.lla 66 - Sub. 1

scheda **7a**

Programma Aziendale Pluriennale di Miglioramento Agricolo Ambientale

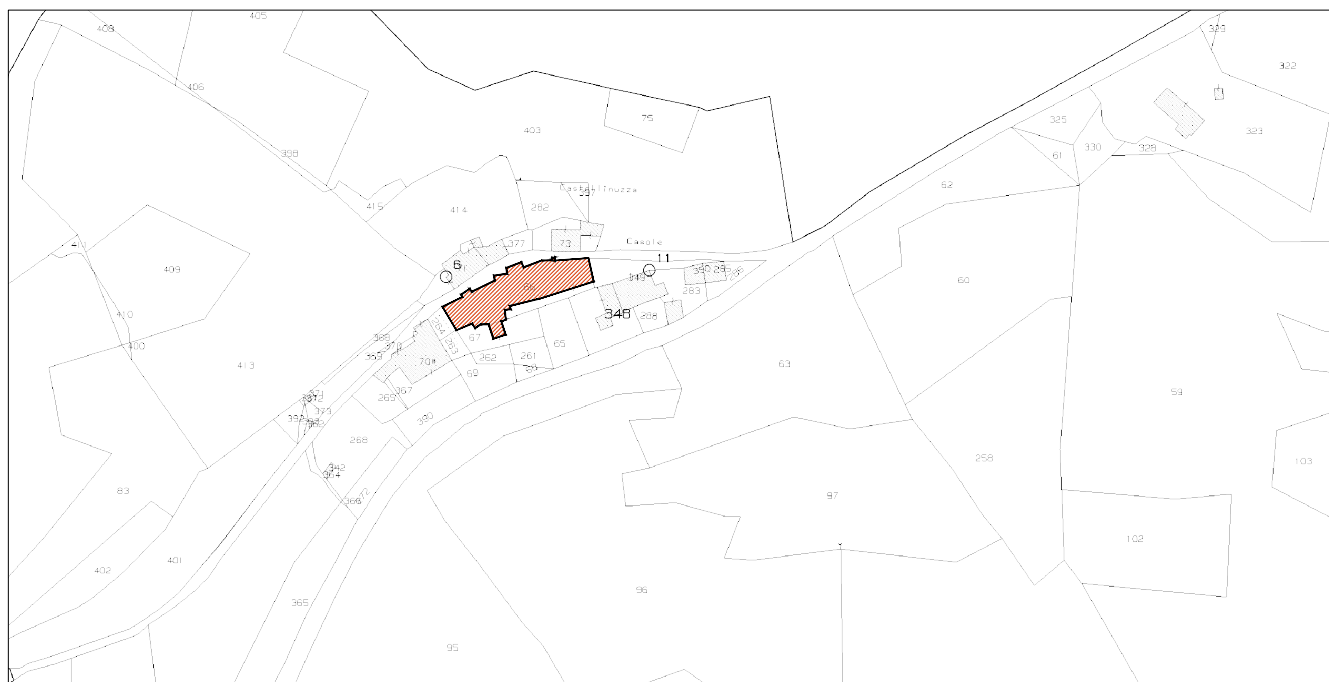

Programma Aziendale Pluriennale di Miglioramento Agricolo Ambientale

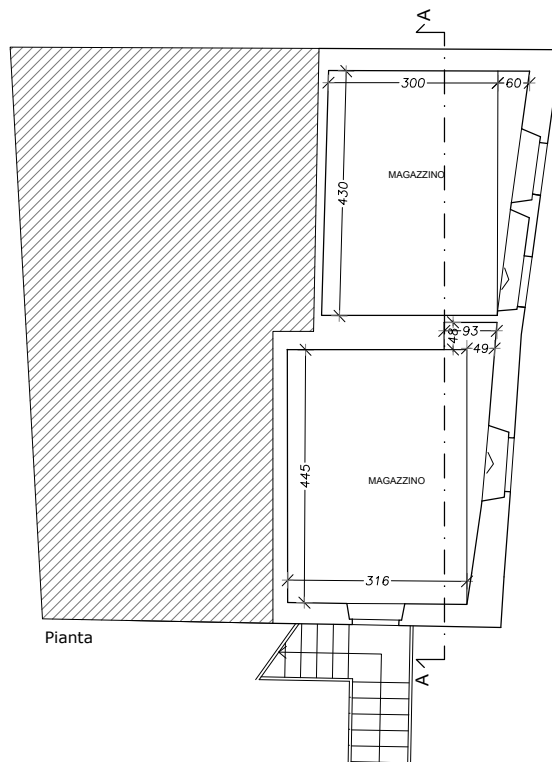

Pianta

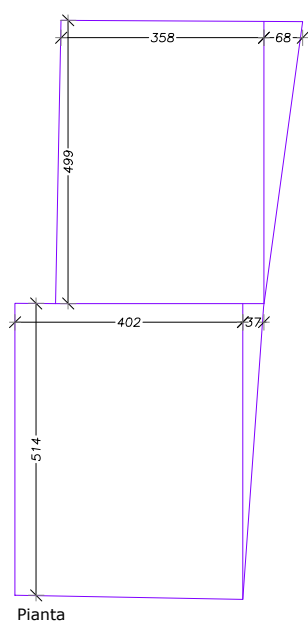

Pianta

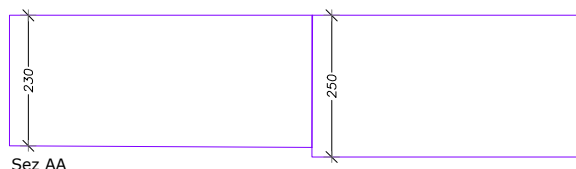

Sez AA

Programma Aziendale Pluriennale di Miglioramento Agricolo Ambientale

BARRICCAIA E STANZA OLIO

SUPERFICIE CALPESTABILE (SCAL): $(4,45 \times 3,16) + (4,45 \times 0,49)/2 + (0,93 \times 0,48) + (4,30 \times 3,00) + (4,30 \times 0,60)/2 = 14,06 + 1,09 + 0,45 + 12,90 + 1,29 = \text{Mq. } \mathbf{29,79}$

SUPERFICIE EDIFICABILE (SE): $(5,14 \times 4,02) + (5,14 \times 0,37)/2 + (4,99 \times 3,58) + (4,99 \times 0,68)/2 = 20,66 + 0,95 + 17,86 + 1,70 = \text{Mq. } \mathbf{41,16}$

ALTEZZA UTILE (HU): 2,30 Ml; 2,50 Ml;

VOLUME EDIFICATO (VE): $SE \times HU = (21,61 \times 2,30) + (19,55 \times 2,50) = 49,70 + 48,88 = \text{Mc. } \mathbf{98,58}$

Comune di Greve in Chianti (FI)

Proprietà: Azienda Agricola Castellinuzza e Piuca



ABITAZIONE

Località Castellinuzza

Fg. 143 - P.Ila 66 - Sub. 9

scheda **8a**

Programma Aziendale Pluriennale di Miglioramento Agricolo Ambientale

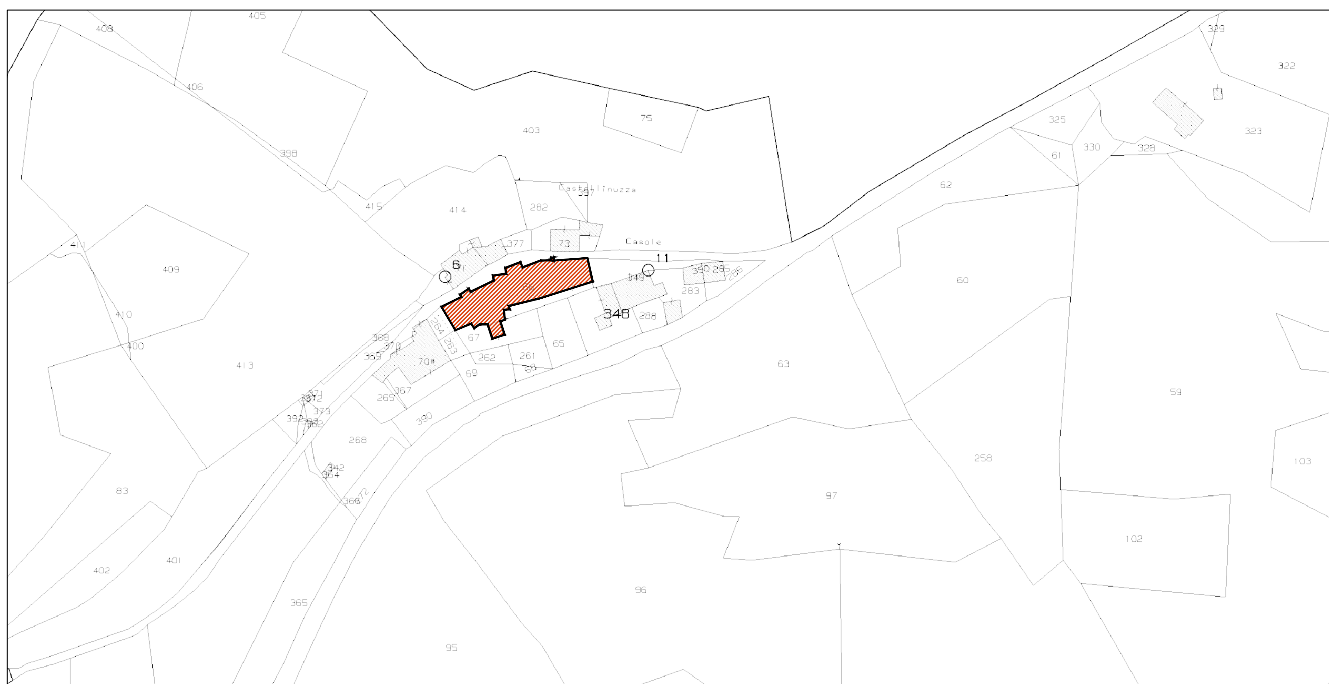

Programma Aziendale Pluriennale di Miglioramento Agricolo Ambientale

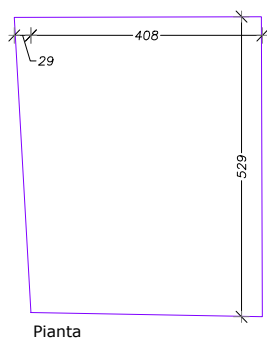
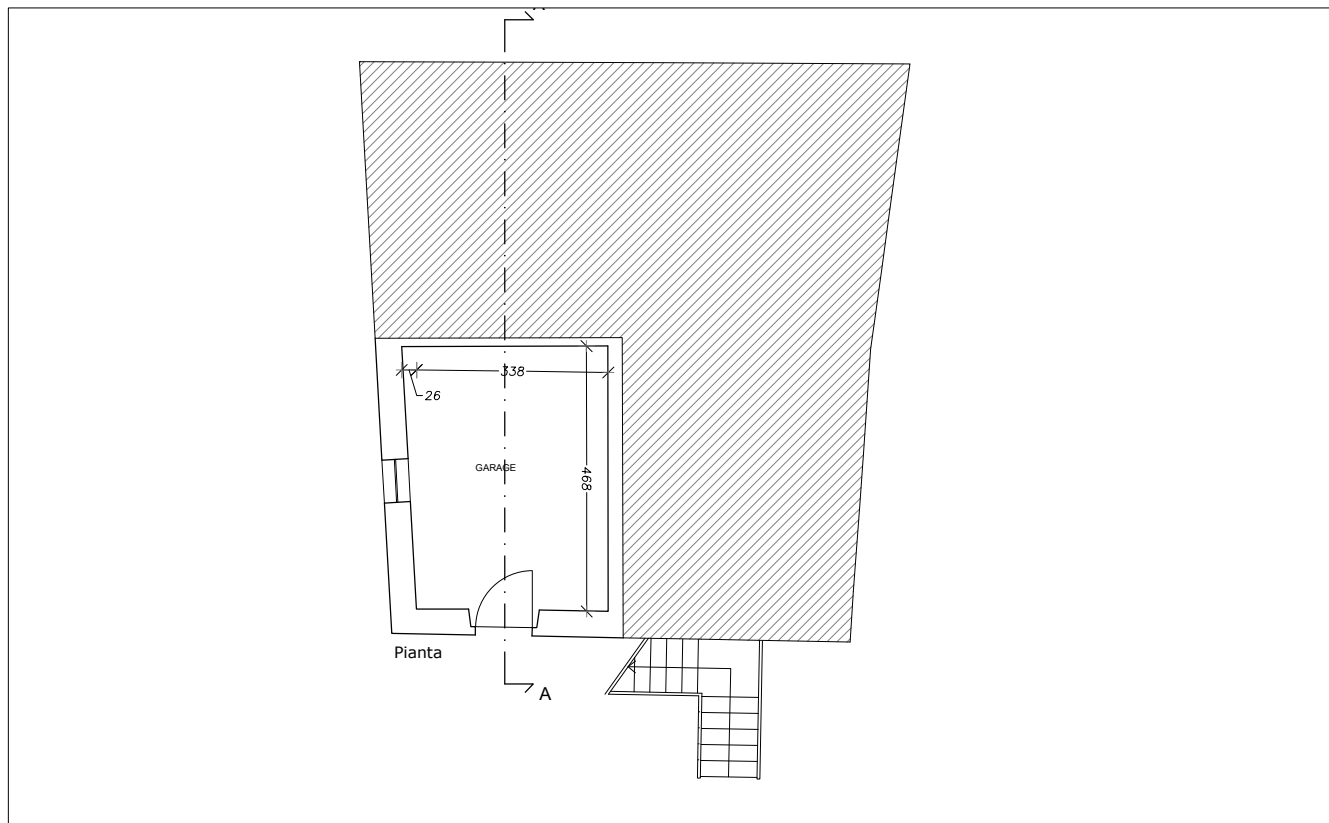

ABITAZIONE

SUPERFICIE CALPESTABILE (SCAL): $(4,68 \times 3,38) + (4,68 \times 0,26)/2 = 15,82 + 0,61 = \text{Mq. } \mathbf{16,43}$

SUPERFICIE EDIFICABILE (SE): $(5,29 \times 4,08) + (5,29 \times 0,29)/2 = 21,58 + 2,65 = \text{Mq. } \mathbf{22,35}$

ALTEZZA UTILE (HU): 2,65 Mt;

VOLUME EDIFICATO (VE): $SE \times HU = (22,35 \times 2,65) = \text{Mc. } \mathbf{59,23}$

Comune di Greve in Chianti (FI)

Proprietà: Azienda Agricola Castellinuzza e Piuca



ABITAZIONE

Località Castellinuzza

Fg. 143 - P.Ila 66 - Sub. 300

scheda **9a**

Programma Aziendale Pluriennale di Miglioramento Agricolo Ambientale

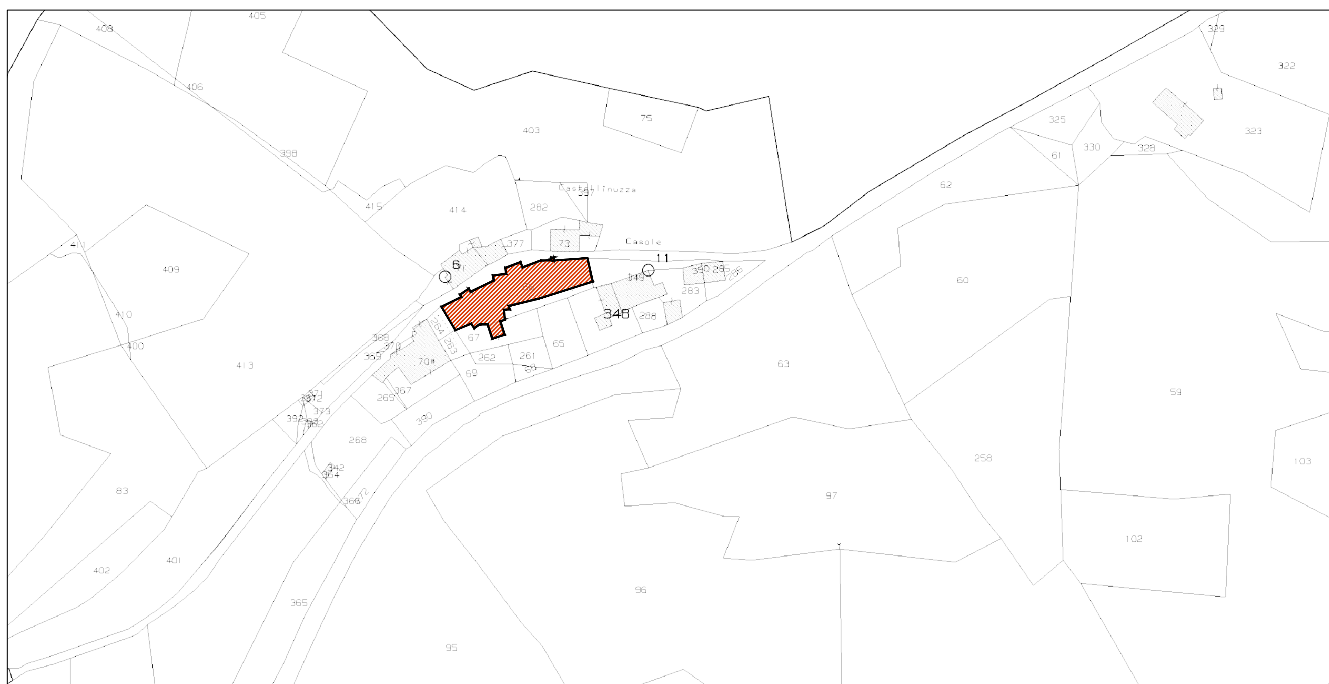

Programma Aziendale Pluriennale di Miglioramento Agricolo Ambientale

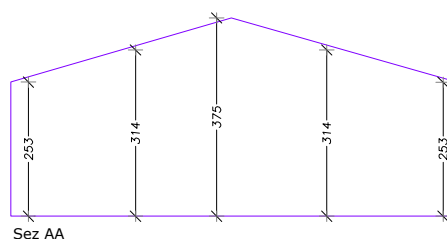
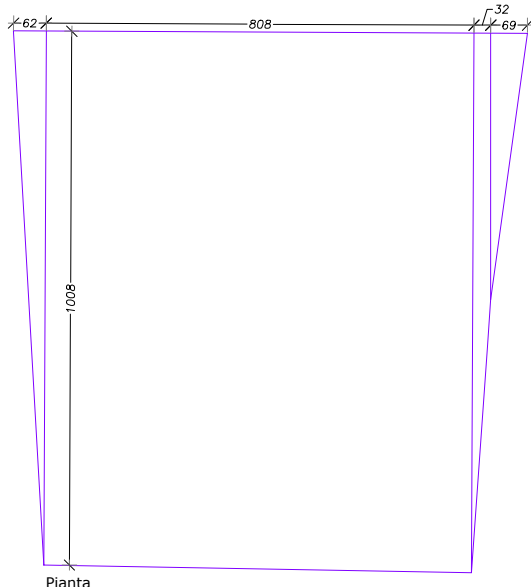
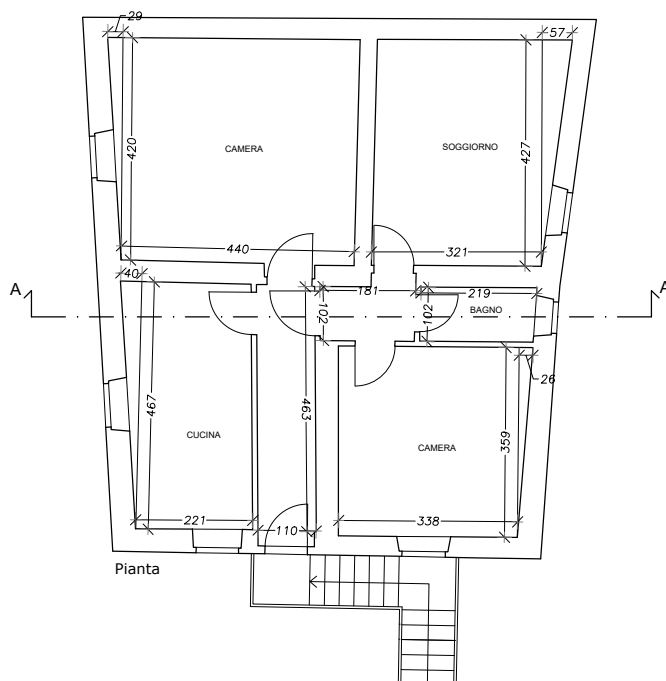

ABITAZIONE

SUPERFICIE CALPESTABILE (SCAL): $(4,67 \times 2,21) + (4,67 \times 0,40)/2 + (4,63 \times 1,10) + (1,81 \times 1,02) + (3,53 \times 3,38) + (3,53 \times 0,26)/2 + (2,19 \times 1,02) + (4,27 \times 3,21) + (4,27 \times 0,57)/2 + (4,40 \times 4,20) + (4,20 \times 0,20) = 10,32 + 0,94 + 5,09 + 1,85 + 11,93 + 0,46 + 2,23 + 13,71 + 1,22 + 18,48 + 0,84 = \text{Mq. } \mathbf{67,07}$

SUPERFICIE EDIFICABILE (SE): $(10,08 \times 8,08) + (10,08 \times 0,62)/2 + (10,08 \times 0,32) + (10,08 \times 0,69)/2 = 81,45 + 3,13 + 3,23 + 3,48 = \text{Mq. } \mathbf{286,65}$

ALTEZZA UTILE (HU): 3,14 Ml;

VOLUME EDIFICATO (VE): $SE \times Hu = (286,65 \times 3,14) = \text{Mc. } \mathbf{286,65}$

Comune di Greve in Chianti (FI)

Proprietà: Azienda Agricola Castellinuzza e Piuca



CANTINA

Località Castellinuzza

Fg. 143 - P.IIa 348 - Sub. 2

scheda **10a**

Programma Aziendale Pluriennale di Miglioramento Agricolo Ambientale



Programma Aziendale Pluriennale di Miglioramento Agricolo Ambientale

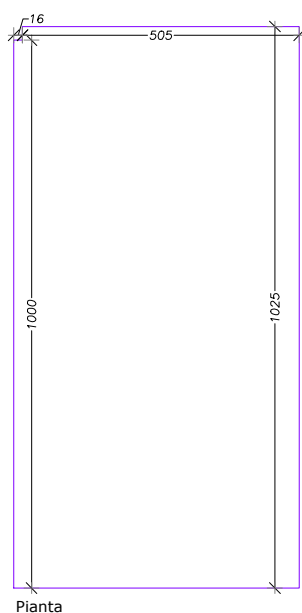
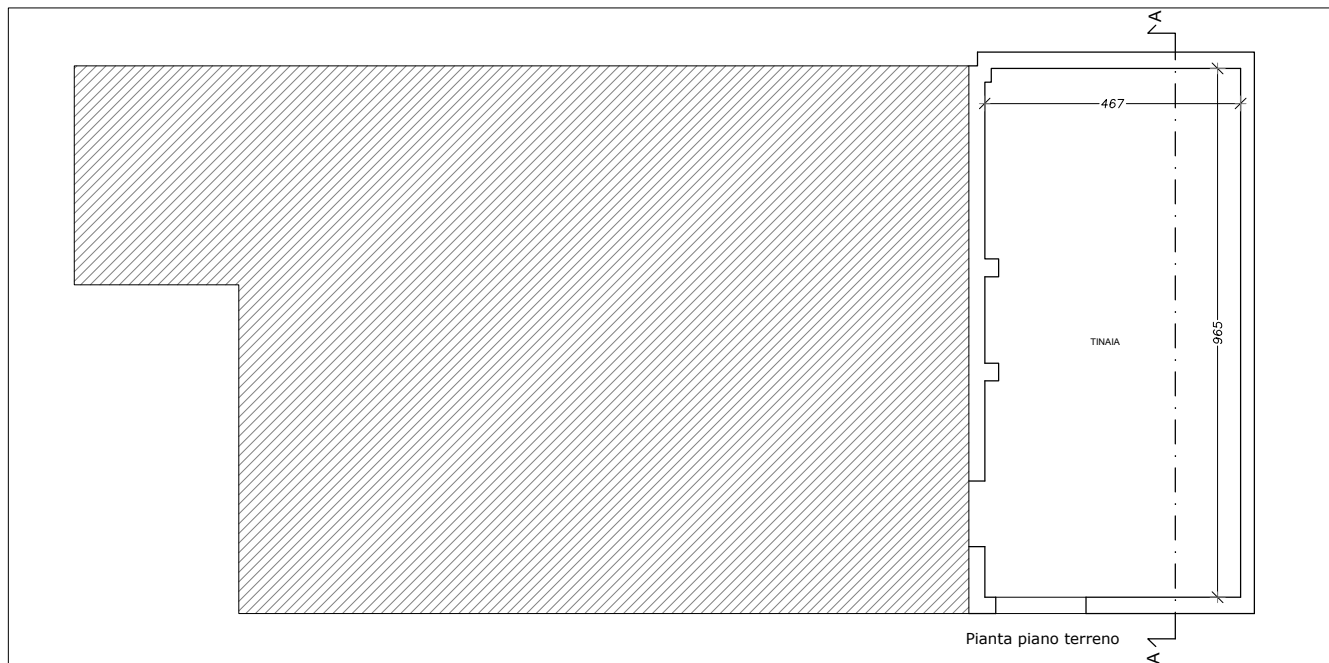

CANTINA

SUPERFICIE CALPESTABILE (SCAL): $(9,65 \times 4,67) = \text{Mq. } 45,07$

SUPERFICIE EDIFICABILE (SE): $(10,00 \times 0,16) + (10,25 \times 5,05) = 1,60 + 51,76 = \text{Mq. } 53,36$

ALTEZZA UTILE (HU): 3,18 MI;

VOLUME EDIFICATO (VE): $SE \times HU = (53,36 \times 3,18) = \text{Mc. } 169,68$

Comune di Greve in Chianti (FI)

Proprietà: Azienda Agricola Castellinuzza e Piuca



MAGAZZINO

Località Castellinuzza

Fg. 143 - P.Ila 285

scheda **11a**

Programma Aziendale Pluriennale di Miglioramento Agricolo Ambientale



Programma Aziendale Pluriennale di Miglioramento Agricolo Ambientale

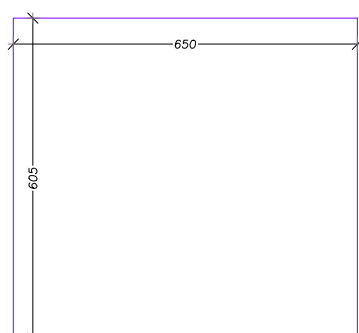
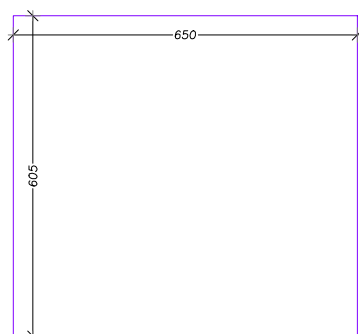
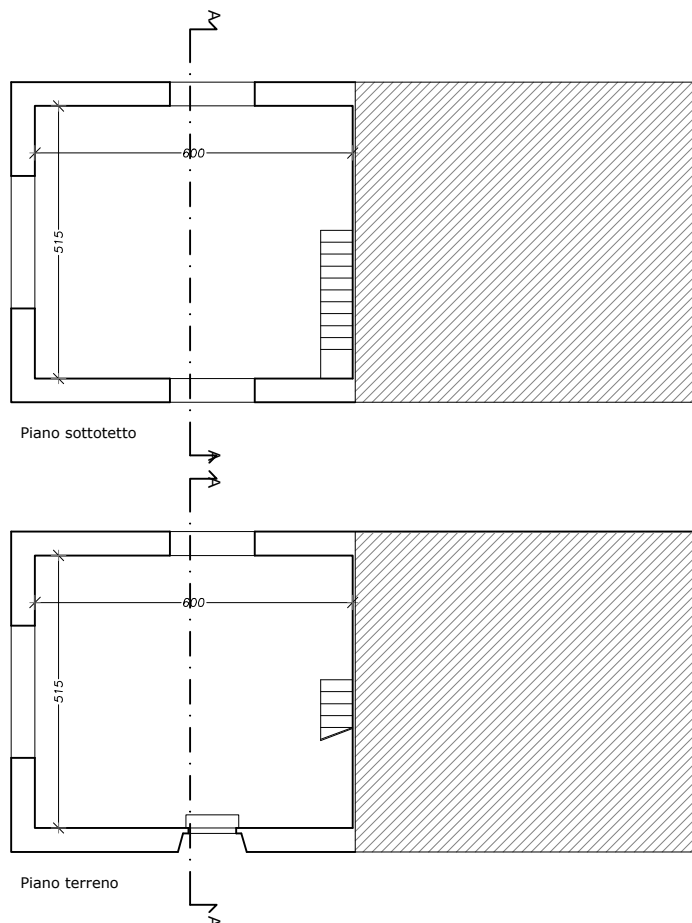

Comune di Greve in Chianti (FI)

Proprietà: Azienda Agricola Castellinuzza e Piuca



MAGAZZINO

Località Castellinuzza

Fg. 143 - P.Ila 285

scheda **11c**

Programma Aziendale Pluriennale di Miglioramento Agricolo Ambientale

MAGAZZINO

SUPERFICIE CALPESTABILE (SCAL): $(6,00 \times 5,15 \times 2) = \text{Mq. } 61,80$

SUPERFICIE EDIFICABILE (SE): $(6,50 \times 6,05 \times 2) = \text{Mq. } 78,66$

ALTEZZA UTILE (HU): 2,70 Mt;

VOLUME EDIFICATO (VE): $SE \times HU = (78,66 \times 2,70) = \text{Mc. } 212,38$